

きれいで、はやくて、やさしい

4.5月受診者様限定
¥2,200- OFF!!

MRI検査を受けてみませんか？



キャノン社製 1.5テスラMRI装置 Vantage Orion

各種MRI検査のご案内

脳疾患の早期発見におすすめ！

① 頭部MRI・MRA/頸部MRA検査 ¥29,700

脳や脳血管、頸部の血管の鮮明な画像が得られます。自覚症状のない「脳梗塞」「脳腫瘍」「動脈瘤」、「血管の狭窄」などが分かります。



アルツハイマー型認知症が気になる方

② ① + VSRAD ¥38,500

※VSRAD・・・早期アルツハイマー型認知症診断支援検査

※50歳以上の方が検査対象です。

専用の解析システムで、MRI画像からアルツハイマー型認知症で特徴的な海馬傍回付近の萎縮程度を調べます。

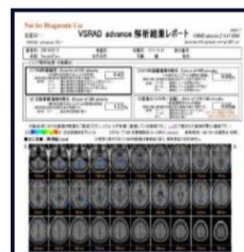

膵管や胆管も鮮明に分かります

③ 上腹部MRI+MRCP ¥27,500

上腹部の臓器（肝臓・膵臓・胆嚢・腎臓など）および、膵管・胆管を画像化する(MRCP)検査です。

特に**腹部エコー検査で、胆嚢や膵臓が見えにくいと判定された方におすすめ**です。

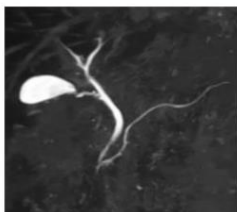

骨盤臓器が多断面で検査できます

④ 骨盤腔MRI(前立腺) 各¥22,000
⑤ 骨盤腔MRI(子宮・卵巣)

骨盤部にある膀胱や、男性は前立腺、女性は膣、子宮・卵巣などが観察できます。多断面の画像を得ることで、骨盤内臓器の疾患を詳しく調べることができます。



男性(膀胱・前立腺)



女性(膀胱・子宮)

※表示は税込価格です。

腰痛、手足のしびれ、ありませんか？

⑥ 頸椎MRI ⑦ 腰椎MRI 各 ¥ 22,000

頸椎（首の骨）または腰椎（腰の骨）を選択できます。

腰痛や手足のしびれなどの原因である椎間板ヘルニアや、脊柱管狭窄症などの発見に有効です。



ご予約された方は裏面の問診票をご記入の上、
受診当日、受付にご提出ください。

人数制限がございます。必ず事前にご予約・お問い合わせください。

社会医療法人 生長会

ベルクリニック
072-224-1717

南海本線
「堺」駅
直結

JR阪和線
「和泉府中」
駅
徒歩5分

社会医療法人 生長会

府中クリニック
0725-40-2154

受付時間：9:00 ~ 16:00 (日・祝除く)